Sant'Ambrogio Società Cooperativa Sociale Onlus *Servizi educativi e formativi*	**ORGANIGRAMMA NOMINATIVO**	**DOC-05-03-02** **REV.09** **15/11/2024** **Pagina 1 di 1**

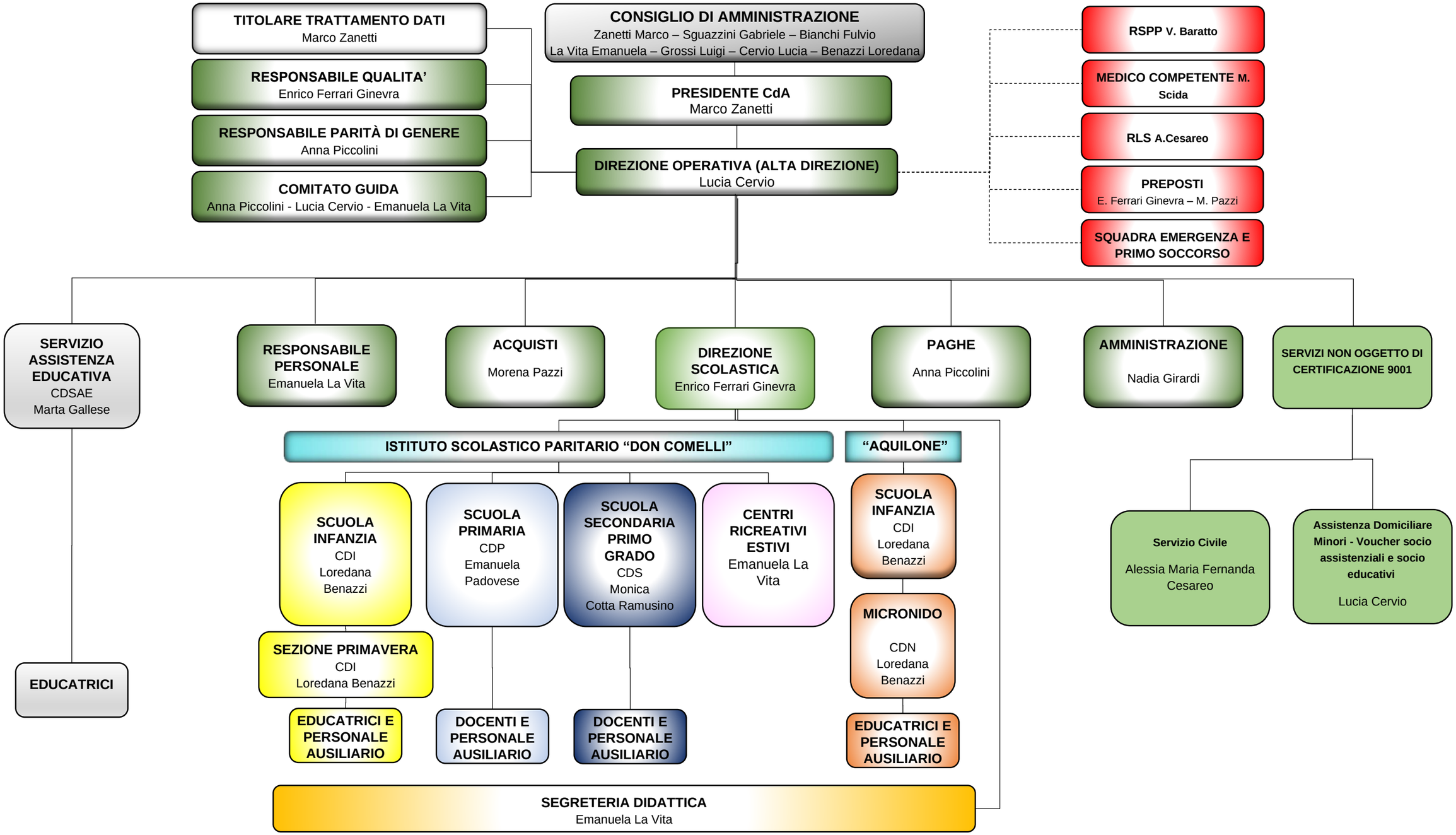

Preparato da RQ/RPDG:	**Enrico Ferrari Ginevra/Anna Piccolini**	
Approvato da Presidente	**Marco Zanetti**	